Caprino – e dintorni – com’era

1

Agfa
21 – 7 – 15
h10
Sole scarso
E 40
D 18

Ingresso di Villa Carlotti da piazza Romana. La torretta ottocentesca a destra, allora sede di un caffè, è stata demolita nella seconda metà del XX secolo per esigenze di viabilità. Un bersagliere monta di guardia mentre alcuni suoi commilitoni in uniforme di fatica in tela bigia e fez si fanno immortalare dal dott. Vercelli. Appartengono probabilmente al XLII battaglione, allora autonomo, dislocato in riposo da giugno a Novezza. Il fatto che un bersagliere attinga acqua con un bidone di reparto alla fontanella del caffè indica che aliquote di bersaglieri debbano essere acquartierate anche in Caprino.

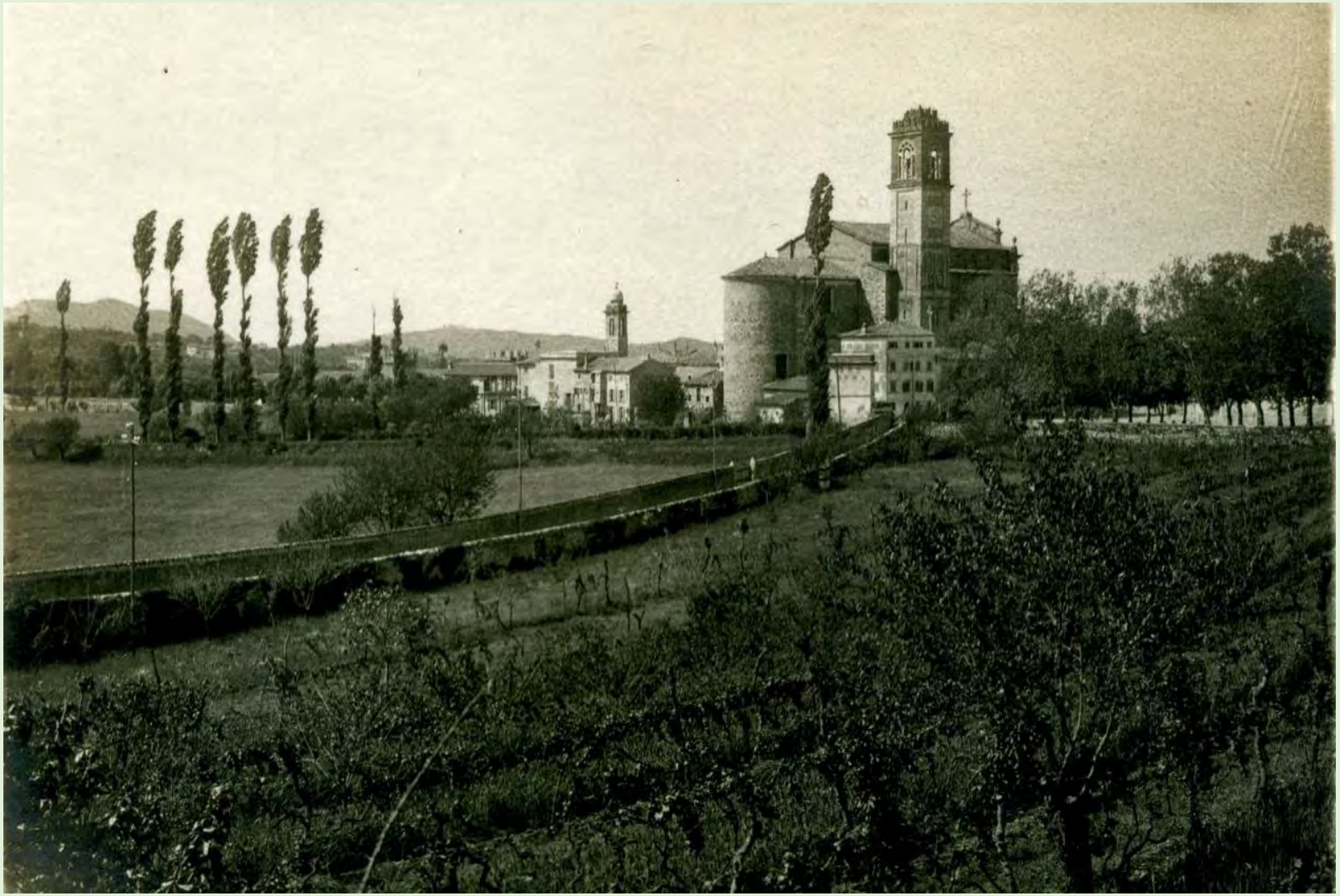

Tensi
9 – 5 – 16
h 10
Sole
E 90
D 24
M 6

Veduta da est dell'abside della chiesa parrocchiale di Santa Maria Maggiore di Caprino. A sinistra si nota il campanile più piccolo della chiesetta di San Pancrazio.

Well. Ort.
5 – 6 – 16
h 9
E 20
D 12

La villa del notaio Giovanni Arduini edificata nel 1910 e situata all’inizio della vecchia strada per la contrada Rubiana. Oggi denominata Villa San Marco fu poi proprietà del colonnello Bussetti e acquistata a metà del secolo scorso dall'attuale proprietario Sig. Roberto Agnolini che risiede negli Stati Uniti.

Well. Ort.
5 – 6 – 16
h 9
E 30
D 12
M 1

Altra veduta della villa Arduini: a sinistra si intuisce la strada del Garda col «capitellino» votivo tuttora esistente.

dimensioni
cm 8x5,5

A sinistra, in primo piano, la parte superiore del vecchio edificio dell'Asilo Infantile e l’anzidetta villa oggi proprietà Agnolini. A destra un angolo di Palazzo Ederle, allora sede municipale, con al centro la strada per la borgata di Rubiana. Sempre sulla destra, tra i cipressi: Villa Spada e Villa Manganotti in stile liberty. La foto originale è stata stampata al rovescio.

Capelli lenta
15 – 8 – 16
h 18
Sole
E 90
D 24

Panoramica da ovest di Caprino Veronese. A sinistra si nota un angolo di palazzo Ederle, e al centro l'asilo.

Eastman
21 – 8 – 16
Sole
h 10½
E 40
D 12
M 1

Panoramica di Caprino da sud-ovest. A sinistra si nota la chiesa del cimitero e a destra la strada per Ceredello e Verona.

Wellington Ort.
1 – 9 – 16
Sole
h 10
E 40
D 18
M 1

La stessa panoramica, ma presa da più distante, include anche il cimitero a sinistra.

Capelli
2 – 9 – 16
Sole
h 10
E 20
D 18

Il dott. Vercelli con altri due ufficiali si fa ritrarre all’interno del cortile di Villa Carlotti, che diverrà sede municipale dal 1952.

Stesso luogo in compagnia dei subalterni col bracciale internazionale da portaferiti.

Senza cappotto. Sulla destra dell’ufficiale si nota un sergente di sanità, forse uno dei più stretti collaboratori all’infermeria avanzata.