# *Premiazione 1*

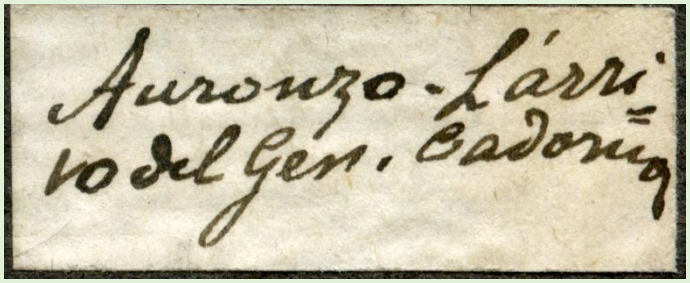


*Auronzo – l'arrivo del Gen. Cadorna*

Il "generalissimo" visita il fronte del Cadore nel 1916. Appena giunto scende all'Hotel Auronzo, sede del comando del I corpo d'armata, accolto dal comandante, tenente generale Luigi Segato.

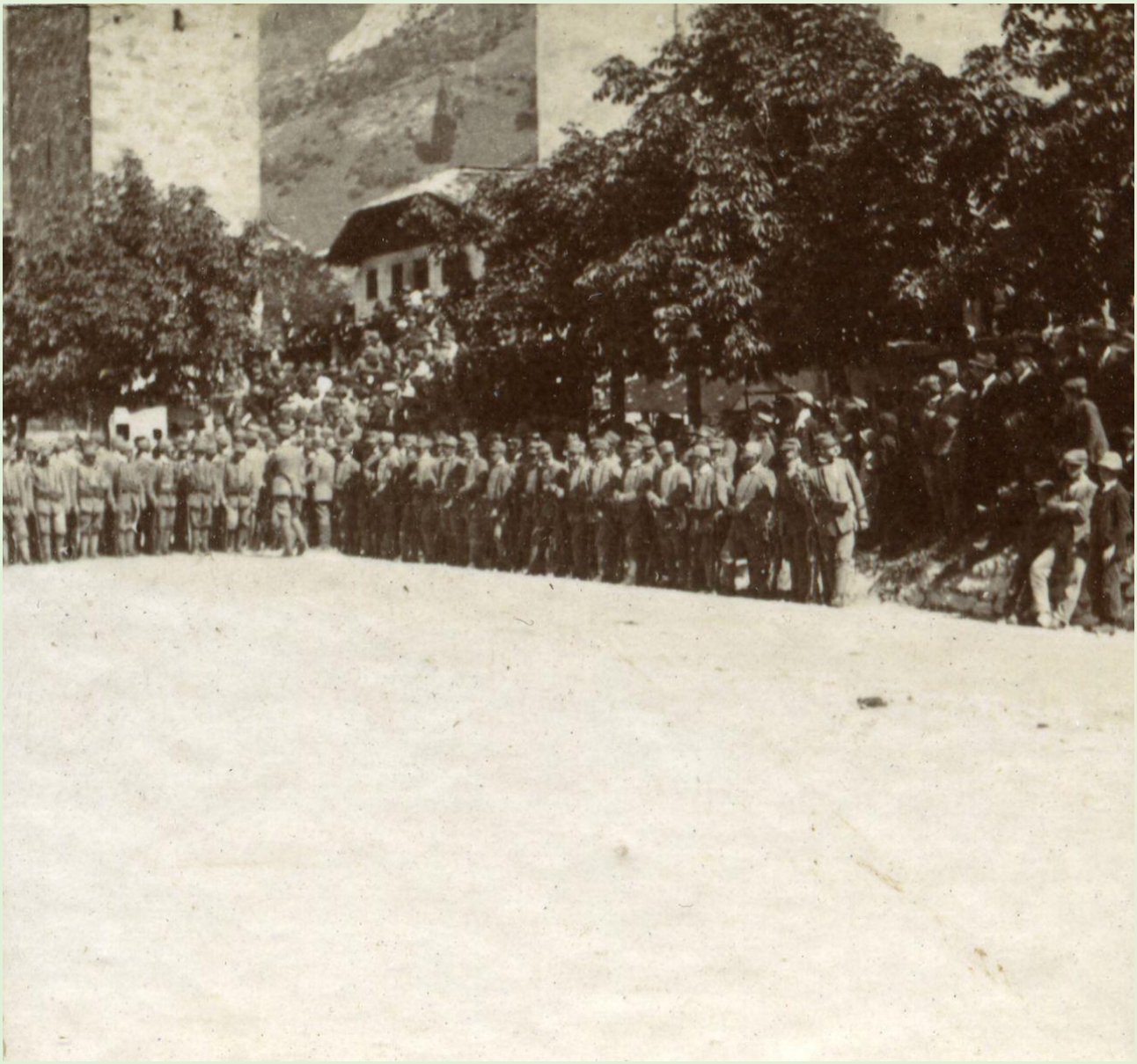

*Auronzo – VI-1916 Premiazione*

30 luglio 1916, in piazza S. Giustina la truppa è schierata per il conferimento della medaglia d'argento al valor militare alla memoria al volontario alpino Fabio Monti.

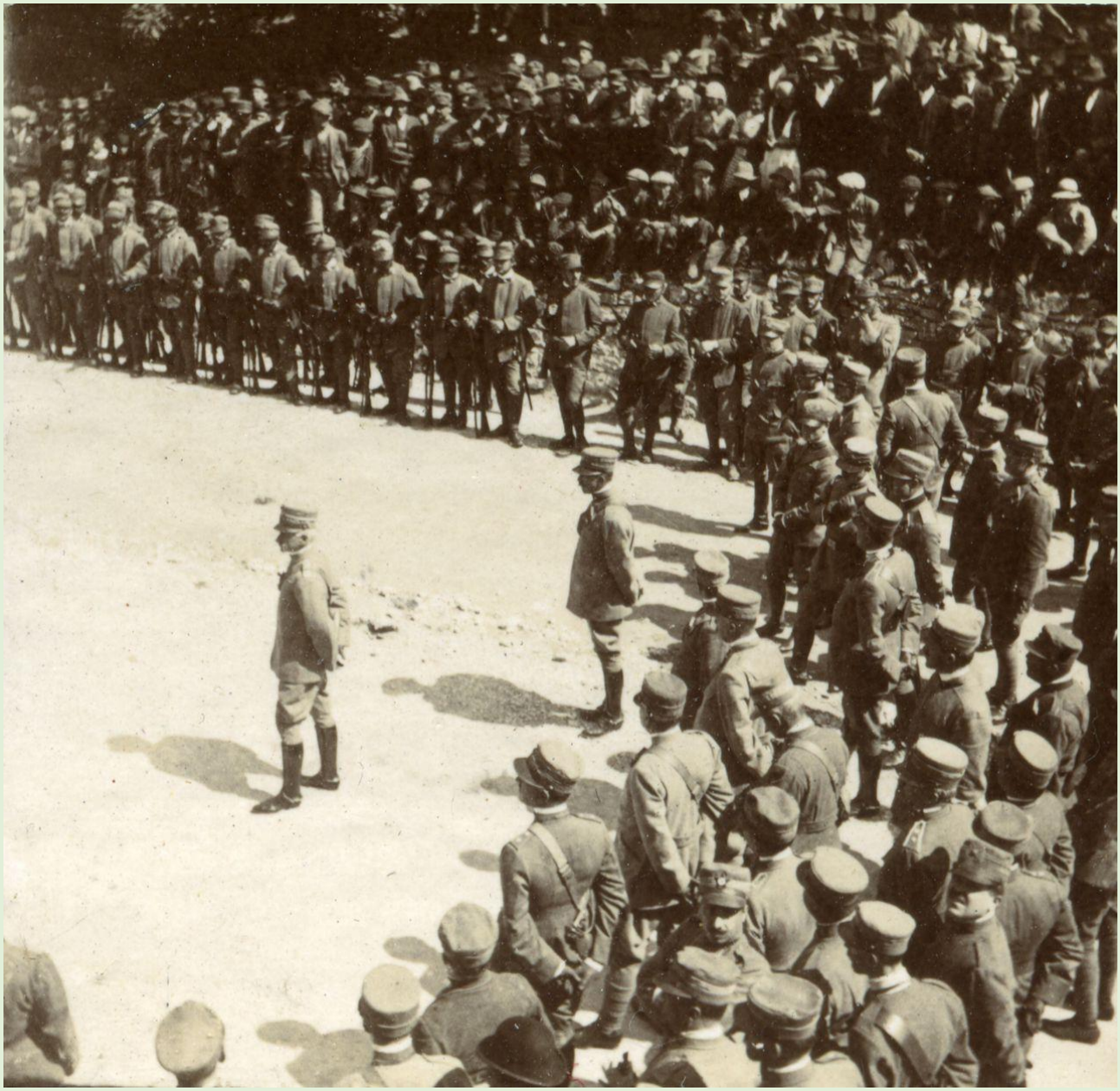

*Auronzo Premiazione*

Il generale Luigi Segato (1856-1940) comandante il I corpo d'armata dal 4 marzo 1916 al 12 maggio 1917 è in attesa di conferire l'onorificenza ai parenti del caduto.

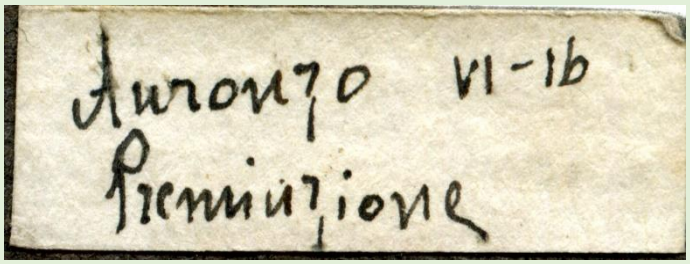


*Auronzo VI-16 Premiazione*

Il generale Segato si congratula col padre dell'eroico caduto auronzano, decorato con la seguente motivazione: *MONTI Fabio, da Auronzo (Belluno), soldato reggimento alpini, n. 8759 matricola. Spontaneamente offertosi, scalava, insieme con altri animosi, un monte, contribuiva a conquistarne le prime trincee, e, fra i primi, affrontava i soverchianti rinforzi nemici, cadendo mortalmente ferito – Monte Peralba, 8 agosto 1915.*

*Auronzo Premiazione*

Un altro momento della cerimonia con lo sfondo di palazzo Giacobbi. A sinistra i genitori del decorato in gramaglie: la signora Annetta Fontana e il sig. Alessandro Monti, proprietari dell'Hotel Auronzo.

*Auronzo Premiazione*

Il deflusso delle truppe verso Villapiccola. Al centro la chiesetta della Madonna della Grazie.