*Comelico*

*Comelico chiesetta*

In realtà trattasi della chiesetta di S. Maria della Pietà a Valle di Cadore. La campana originaria sarà asportata dagli austriaci nel 1918 e sostituita con quella attuale nel 1920.

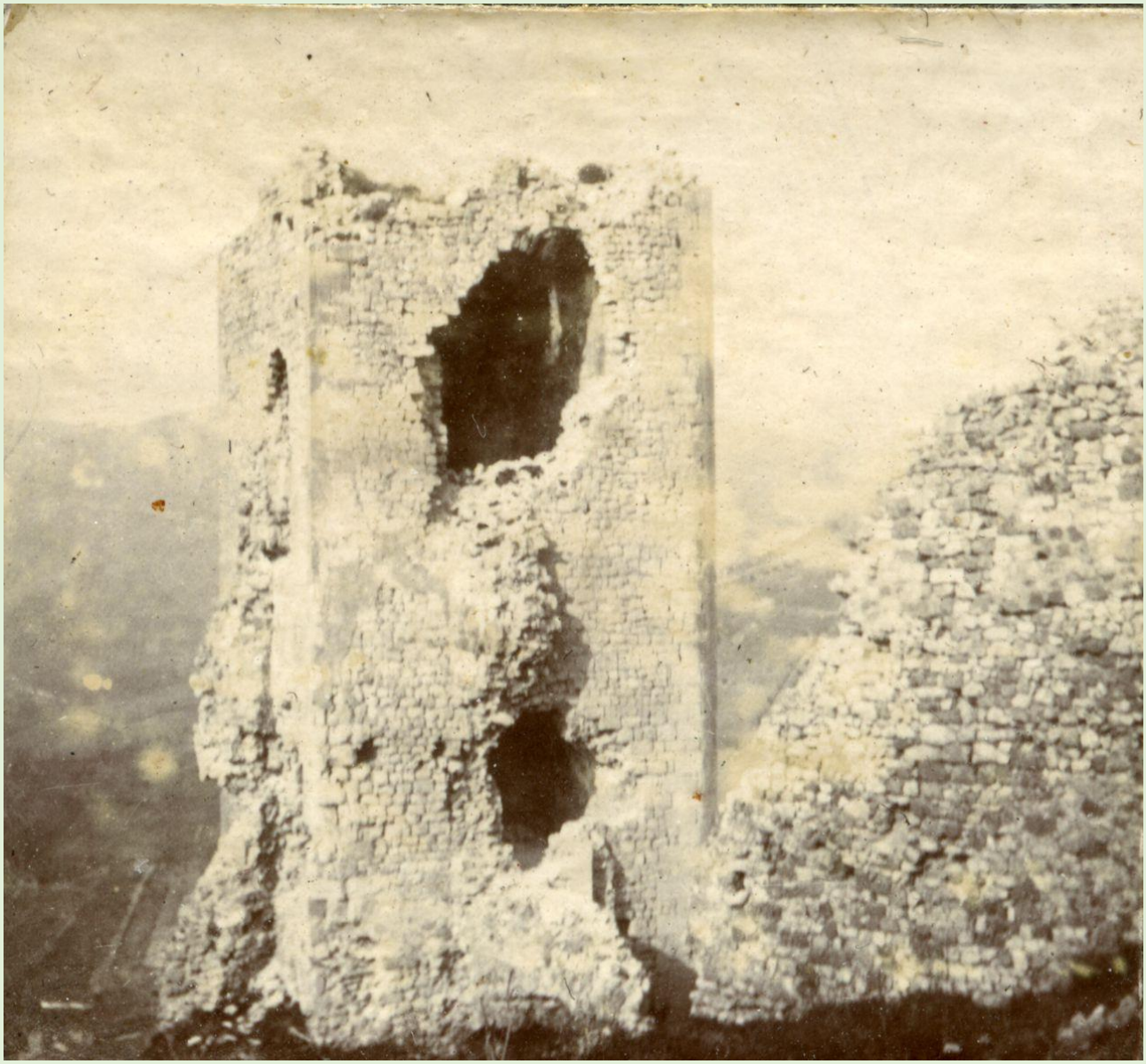

*In Comelico Torre*

Trattasi di ruderi non identificati. Non però in Comelico.

*Castello del Comelico*

Idem come sopra.

*In Val Comelico – Si prepara la 3ª linea di reticolati*

Gli uomini di una centuria lavoratori, unità mista di militari e operai civili militarizzati, sono intenti alla stesura di una matassa di filo spinato. Al centro un ufficiale medico “tocca con mano” il groviglio.

*In Comelico Fontana ghiacciata*

Nonostante tutto, il gelo ha anche un lato sorprendente!