

Gratitudine nazionale decretata alle Madri dei Caduti per la Patria nella guerra 1915 – 1918

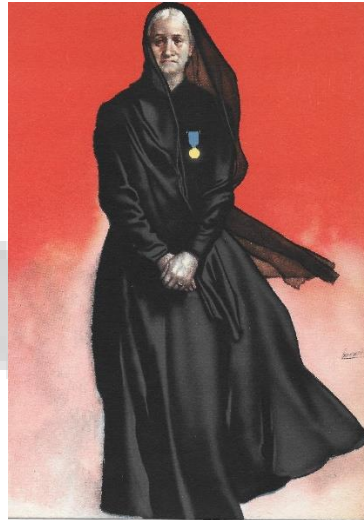

Le madri a cui fu concessa la Medaglia ed il relativo diploma furono 61, fra di esse due apposero al nastro due coroncine a significare la perdita di due figli.



**Baratto Rosa madre di Garlaschè Giovanni e di Garlaschè Giuseppe
Bruni Antonia madre di Boffino Natale e di Boffino Duilio**

Medaglia di gratitudine nazionale decretata alle Madri dei Caduti per la Patria nella guerra 1915 – 1918

Medaglia in bronzo istituita come ben si comprende per rendere onore alle Madri che avevano patito la morte di uno o più figli.

Al distintivo avevano diritto sia le madri legittime sia quelle naturali che avevano riconosciuto il figlio caduto, ma solo se risultava in maniera indubitabile che il militare fosse caduto in combattimento o in seguito a ferite riportate in combattimento. Erano pertanto escluse altre cause. Era concessa dal Ministero della guerra o della marina, a secondo che il militare caduto facesse parte dell'armata di terra o di mare.

La distinzione consisteva in una medaglia che, secondo il provvedimento istitutivo, avrebbe dovuto essere fusa nel bronzo dei cannoni tolti al nemico.

Fu istituita il 24 Maggio 1919 con Regio Decreto n.800 e concessa alle madri che avevano perso uno o più figli durante la Prima Guerra Mondiale con le modalità sopra indicate. Successivamente fu concessa anche alle madri che avevano perso un figlio durante le campagne all'estero: Africa, Spagna, Albania e durante la Seconda Guerra Mondiale.

Circolare Ministeriale 23 Marzo 1921, n.184:

Nastro per la medaglia d'onore alle madri dei militari caduti in combattimento.

-Modifica le caratteristiche del nastro e vi aggiunge una o più corone reali (*) di bronzo per denotare il numero di figli caduti in guerra.

La medaglia è stata disegnata da G. Prini, ha un diametro di 32 mm. e reca:
sul diritto

in basso una figura di soldato caduto, ignudo, che riceve una corona d'alloro da una figura femminile in volo (la Gloria) in atto di baciarlo, ai suoi piedi una seconda figura femminile (la madre) in atteggiamento dolente,

sul rovescio un verso di Gabriele d'Annunzio: «IL FIGLIO/CHE TI NACQUE/DAL DOLORE/TI RINASCE "O BEATA"/NELLA GLORIA/E IL VIVO EROE/"PIENA DI GRAZIA"/È TECO» su otto righe, tra rametti d'alloro.

La medaglia era accompagnata da un diploma.

Ne esistono diverse varianti prodotte da industrie private, alcune di queste mostrano, sotto il braccio sinistro del caduto, il nome del modellista "G. PRINI - MOD." ed il nome del fabbricante: Sacchini, S. Johnson oppure Lorioli e Castelli.

Il modello del 1956 per la guerra 1940/45 fu coniato dalla Zecca, le raffigurazioni sono uguali a quelle del 1919 ma leggermente più grandi perché manca la cornice che, nella medaglia più antica, forma in alto la cambretta passanastro.

Il nastro grigio-verde, largo 37 mm, prevedeva inizialmente (circolare ministeriale n. 534 del 10 ottobre 1919) solo "una bandiera nazionale nel mezzo", ricamata, poi sostituita con una fascia tricolore verticale, al centro.

(*) Corona reale di bronzo (diametro mm 6) una da apporre sul nastro per ogni figlio caduto in guerra.

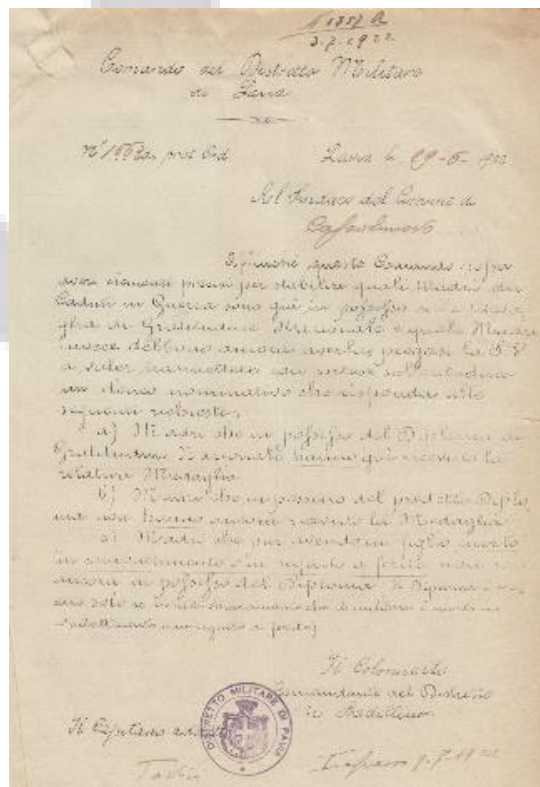

Comando del Distretto Militare di Pavia
N° 1563 di Prot. Ord.

Pavia li 29-6-1922

Al Sindaco del Comune di Cassolnovo

Affinché questo Comando possa aver elementi precisi per stabilire quali Madri dei Caduti in Guerra sono già in possesso della Medaglia di Gratitude Nazionale e quali Madri invece debbono ancora averla pregasi la S.V. a voler trasmettere con cortese sollecitudine un elenco nominativo che risponda alle seguenti richieste.

A) Madri che in possesso del Diploma di Gratitude Nazionale hanno già ricevuto la relativa Medaglia.

B) Madri che in possesso del predetto Diploma non hanno ancora ricevuto la Medaglia

C) Madri che pur avendo un figlio morto in combattimento o in seguito a ferite non sono ancora in possesso del Diploma **(il Diploma è concesso solo se risulta chiaramente che il militare è morto in combattimento o in seguito a ferite)**

Il Colonnello Comandante del Distretto Badellino

Il Capitano addetto Todini

EL ENCO DELLE MADRI DEI CADUTI IN GUERRA									
ord.	Cognome e nome delle madri	Cognome e nome del caduto	in possesso del diploma-medaglia	ord.	Cognome e nome delle madri	Cognome e nome del caduto	in possesso del diploma-medaglia	Annotazioni	
1 ^a	Ajna Margherita	Ubezio Pacifico	si	no	74 ^a	Barbani Giulia	Maleffe Luigi	si	no
2 ^a	Arrigoni Felicità	Freddi Alberto	si	no	75 ^a	Cirabelli Caterina	Sanfio Agostino	si	no
3 ^a	Bandi Cristina	Lavatelli Giovanni	si	no	76 ^a	Corradini Giuseppina	Barraclé Carlo	si	no
4 ^a	Baratto Antonia	Manazza Andrea	si	no	77 ^a	Diola Marianna	Fondi Francesco	si	no
5 ^a	id Rosa	Garlaschè Giovanni	si	no	78 ^a	Fantori Maria	Giannotti Angelo	si	no
6 ^a	id Rosa	id Giuseppe	si	no	79 ^a	Pisani Caterina	Corfidi Guglielmo	si	no
7 ^a	Baratti Serafina	Bandi Antonio	si	no	80 ^a	Taglia Rosetta	Ubezio Francesco	si	no
8 ^a	Bellazzi Angela	Silva Domenico	si	no	81 ^a	Tesi Gas. Giuseppe	Galiero Pietro	si	no
9 ^a	id Maria	Bianchi Giovanni	si	no	82 ^a	Sal.Caterina	Colliari Pietro	si	no
10 ^a	Bertolini Teresa	Ruggerone Pietro	si	no	83 ^a	Sambuco Maria	Solomonio Giovanni	si	no
11 ^a	Bocca Maria	Spirolazzi Luigi	si	no	84 ^a	Cartorio Angela	Beretta Francesco	si	no
12 ^a	Bruni Antonia	Boffino Natale	si	no	85 ^a	Sabonero Caterina	Landini Domenico	si	no
13 ^a	id id	id Duilio	si	no	86 ^a	Spirolazzi Maria	Barlieri Angelo	si	no
14 ^a	Comelli Francesca	Cappa Emilio	si	no	87 ^a	Torriciani Maddalena	Valpati Angelo	si	no
15 ^a	id Giuseppina	Gentini Luigi	si	no	88 ^a	Tornetti Maria	Tornetti Antonio	si	no
16 ^a	Cardone Angela	Barterio Luigi	si	no	89 ^a	Ubezio Caterina	Migliavacca Pacifico	si	no
17 ^a	Cava Maria	Bruza Domenico	si	no	90 ^a	id Clara	Tagliore Pietro	si	no
18 ^a	id Rosa	Corfani Ernesto	si	no	91 ^a	id Isabella	Belagnini Alessandro	si	no
19 ^a	Crespi Giovanna	Mazzoni Francesco	si	no	92 ^a	id Isabella	Negri Giuseppe	si	no
20 ^a	Craxestini Antonia	Giannini Angelo	si	no	93 ^a	Valpati Angela	Carcano Francesco	si	no
21 ^a	Bandi Angèle	Baratto Carlo	si	no	94 ^a	id Caterina	Baroni Luigi	si	no
22 ^a	Frangi Antonia	Sal. Isidoro	si	no	95 ^a	id Caterina	Baroni Luigi	si	no
23 ^a	Galardi Maria	Edina Luigi	si	no	96 ^a	id Caterina	Baroni Luigi	si	no
24 ^a	Giannagromentia	Sal. Serafino	si	no	97 ^a	id Maria Teresa	Carota Alessandro	no	si diploma alle madri corrispondenti questo posto
25 ^a	id Giuseppina	Limfelli Andrea	si	no	98 ^a	id Margherita	Baratto Giovanni	no	si diploma alle madri corrispondenti questo posto
26 ^a	Giannardi Carlolina	Bandi Francesco	si	no	99 ^a	id Virginia	Vela Augusto	no	si diploma alle madri corrispondenti questo posto
27 ^a	Giannini Teresa	Crespi Giovanni	si	no	100 ^a	id Virginia	Montagnello Pietro	no	si diploma alle madri corrispondenti questo posto
28 ^a	Craxelli Giovanna	Dell'Acqua Pietro	si	no	101 ^a	Barraclé Caterina	Barraclé Pietro	no	si diploma alle madri corrispondenti questo posto
29 ^a	Lavatelli Francesca	Ubezio Giuseppe	si	no	102 ^a	id Maria	id Duilio	no	si diploma alle madri corrispondenti questo posto
30 ^a	id Giuseppina	Valpati Carlo	si	no	103 ^a	Bruno Giuseppina	Manazza Giovanni	no	si diploma alle madri corrispondenti questo posto
31 ^a	Giannini Angela	Fondi Paolo	si	no					
32 ^a	Manazza Angela	Conti Emanuele	si	no					
33 ^a	id Teresa	Ferri Carlo	si	no					

Il 9 luglio 1922 il sindaco trasmetteva il seguente elenco:

- Ajna Margherita madre di Ubezio Pacifico
- Arrigoni Felicità madre di Freddi Alberto
- Bandi Cristina madre di Lavatelli Giovanni
- Baratto Antonia madre di Manazza Andrea
- Baratto Rosa madre di Garlaschè Giovanni e di Garlaschè Giuseppe**
- Baratti Serafina madre Bandi Antonio
- Bellazzi Angela madre di Silva Domenico
- Bellazzi Maria madre di Bianchi Giovanni
- Bertolini Teresa madre di Ruggerone Pietro
- Bocca Maria madre di Spirolazzi Luigi
- Bruni (o) Antonia madre di Boffino Natale e di Boffino Duilio**
- Comelli Francesca madre di Cappa Emilio
- Comelli Giuseppina madre di Gentini Luigi

Cordone Angela madre di Sartorio Luigi
Cova Maria madre di Brusa Domenico
Cova Rosa madre di Cordone Ernesto
Crosio Giovanna madre di Mazzoni Francesco
Deagostini Antonia madre di Giannini Angelo
Dondi Angela madre di Baratto Carlo
Frego Antonia madre di Mai Isidoro
Galbani Maria madre di Odina Luigi
Giarda Annunciata madre di Bandi Serafino
Giarda Giuseppina madre di Limiroli Amedeo
Gilardoni Carolina madre di Bandi Francesco
Girondini Teresa madre di Greco Giovanni
Grumelli Giovanna madre di Dell'Acqua Pietro
Lavatelli Francesca madre di Ubezio Giuseppe
Lavatelli Giuseppina madre di Volpati Carlo
Maggioni Angela madre di Dondi Paolo
Manazza Angela madre di Conti Daniele
Manazza Teresa madre di Ferri Marco
Mantovani Emilia madre di Maleffo Luigi
Mirabelli Caterina madre di Bonfico Agostino
Mortarini Giuseppina madre di Raffaele Carlo
Nidola Maddalena madre di Dondi Francesco
Pastori Maria madre di Giacometti Angelo
Pisani Caterina madre di Cordoni Guglielmo
Quaglia Domenica madre di Ubezio Francesco
Rossi Casè Giuseppa madre di Callerio Pietro
Sala Caterina madre di Collini Pietro
Sambuco Maria madre di Schenone Giovanni
Sartorio Angela madre di Beretta Francesco
Schenone Caterina madre di Landini Domenico
Spirolazzi Maria madre di Barbieri Angelo
Torchieri Maddalena madre di Volpati Angelo
Tronotti Maria madre di Tornotti Antonio
Ubezio Caterina madre di Migliavacca Pacifico
Ubezio Clara madre di Maggione Pietro
Ubezio Isabella madre di Bolognini Alessandro
Ubezio Lucrezia madre di Negri Giuseppe
Volpati Angela madre di Carcano Francesco
Volpati Caterina madre di Moroni Luigi
Galletti Giovanna madre di Carelli Luigi
Boffino Giulia madre di Battaglia Emilio
Boffino Maria Teresa madre di Caccia Alessandro
Boffino Margherita madre di Baratto Giovanni
Boffino Virginia madre di Vela Augusto
Busca Giovanna madre di Santagostino Pietro
Ferri Giovannina madre di Giarda Pietro
Grugnetti Rosa madre di Giarda Emilio
Scuneo Giuseppina madre di Manazza Giovanni