15 giugno 1923 Rimpatrio salma Caporale Bianchi Giovanni

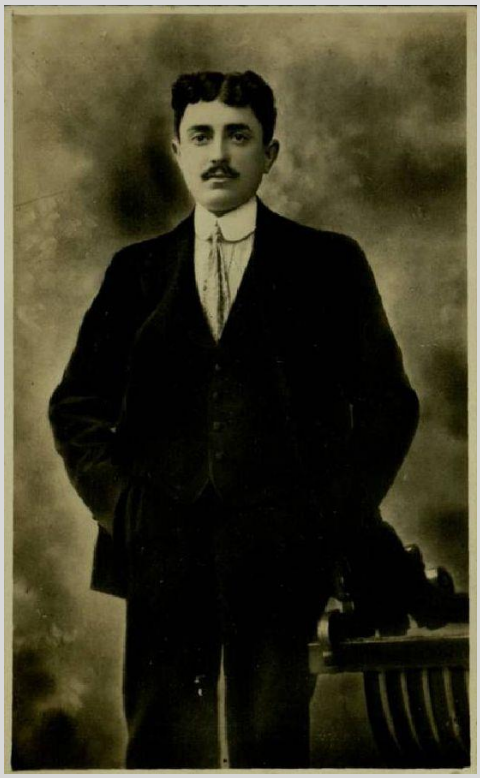

[1]

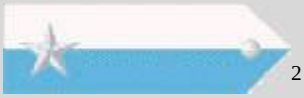

[2]

Bianchi Giovanni Giuseppe Carlo di Giuseppe e di Bellazzi Maria (1)
Caporale 111° reggimento fanteria, nasce alle otto antimeridiane del 19 giugno 1888 a Cassolnovo, distretto militare di Pavia, morto il 28 ottobre 1915 sul Monte San Michele per ferite riportate in combattimento.
L'Albo d'Oro ministeriale riporta erroneamente come data di nascita 2 maggio 1888.
La scheda anagrafica segnala la migrazione nel Comune di Milano avvenuta il 12 settembre 1914 e riporta la professione di contadino.

Ruolo matricolare Distretto Militare di Pavia – matricola 319
Statura m. 1,66½ - torace m. 0,89 – capelli colore neri, forma liscia – occhi grigi – colorito bruno – dentatura sana. Di professione fattorino telegrafico, sa leggere e scrivere, ha estratto il n. 222 nella leva 1888 quale inscritto nel Comune di Cassolnovo Mandamento di Gravellona Circondario di Mortara.
Soldato di leva 2ª categoria fino a dicembre 1909 nel 78° reggimento fanteria e poi messo in congedo illimitato e concessagli la dichiarazione di aver tenuto buona condotta e di aver servito con fedeltà ed onore. Dal 1° aprile al 30 giugno 1913 richiamato alle armi per istruzione nel 7° reggimento fanteria e conseguente promozione a caporale.
Richiamato, ai sensi della circolare n. 370 G.M., il 23 maggio 1915 per mobilitazione per non essersi presentato viene dichiarato disertore il 5 settembre 1915.
In realtà Bianchi Giovanni il 24 maggio si era presentato al 7° reggimento fanteria a cui apparteneva come attesta il foglio n. 2492 del 9 marzo 1916 del 26° reggimento fanteria e già dal 25 maggio risulta

---

[1] Foto ricordo di Giovanni Bianchi
[2] Mostrina 111° - 112° Reggimento Fanteria Brigata Piacenza

essere in territorio dichiarato in istato di guerra aggregato al 111° fanteria. Qui vi rimane fino al giorno della sua morte avvenuta sul Monte San Michele il 28 ottobre 1915.
I resti furono rimpatriati e tumulati nella tomba di famiglia del cimitero di Cassolnovo in data 13 giugno 1923, con funzione religiosa del prevosto don Carlo Negri.

Estratto dall'atto di morte:
Il sottoscritto sottotenente d'Amministrazione Vallone Raffaele, incaricato della tenuta dei registri di Stato Civile presso il centoundicesimo reggimento fanteria dichiara che nel registro degli atti di morte a pagina duecento ventotto ed al numero duecento ventisei d'ordine trovasi inscritto quanto segue:
L'anno millenovecento quindici ed alli ventotto del mese di ottobre nel Monte San Michele mancava ai vivi alle ore – in età d'anni ventisette il caporale Bianchi Giovanni del centoundicesimo fanteria terza sezione mitragliatrici, matricola trecentodicianove (nato due maggio milleottocento ottantotto) nativo di Cassolnovo distretto di Pavia, figlio di Giuseppe e di Bellazzi Maria, ammogliato con – vedovo di – morto in seguito a – sepolto a – come risulta da verbale. Firmato sergente Barberini Giovanni teste – sergente Di Paolo Lorenzo teste. Il colonnello comandante del reggimento firmato A. Biso. Per copia autentica l'ufficiale d'Amministrazione R. Vallone.

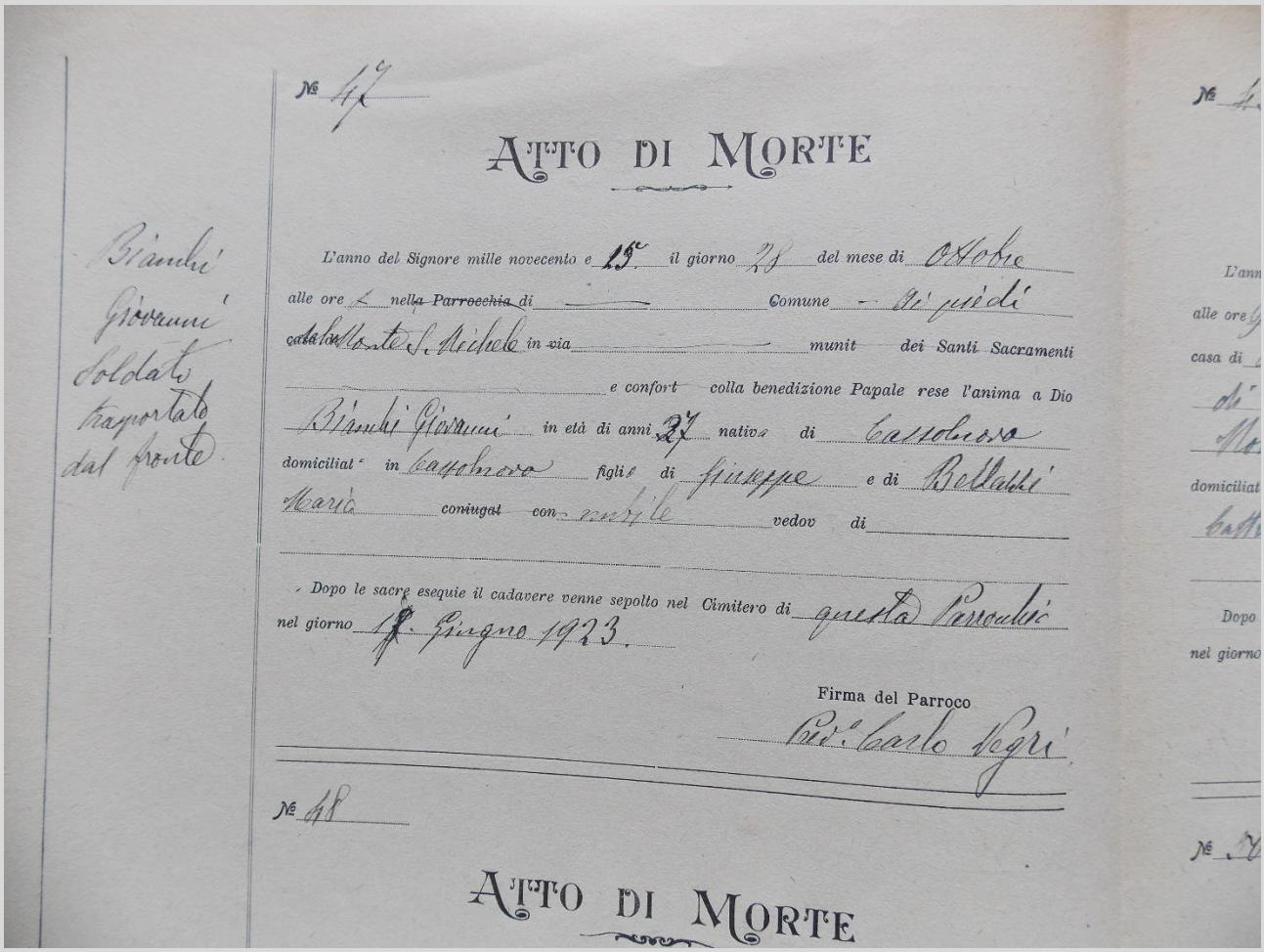
№ 47

ATTO DI MORTE

Bianchi Giovanni Soldato trasportato dal fronte

L'anno del Signore mille novecento e 15 il giorno 28 del mese di Ottobre alle ore 2 nella ~~Parrocchia~~ di — Comune — di ~~casa~~ Monte S. Michele in via — munit dei Santi Sacramenti e confort colla benedizione Papale rese l'anima a Dio Bianchi Giovanni in età di anni 27 nativo di Cassolnovo domiciliat in Cassolnovo figlio di Giuseppe e di Bellazzi Maria ~~coniugat~~ con — vedov di —

Dopo le sacre esequie il cadavere venne sepolto nel Cimitero di questa Parrocchia nel giorno 13 Giugno 1923.

Firma del Parroco
Pro. Carlo Negri

№ 48

ATTO DI MORTE

3

[3] Atto di morte di Bianchi Giovanni Parrocchia di San Bartolomeo Apostolo in Cassolnovo

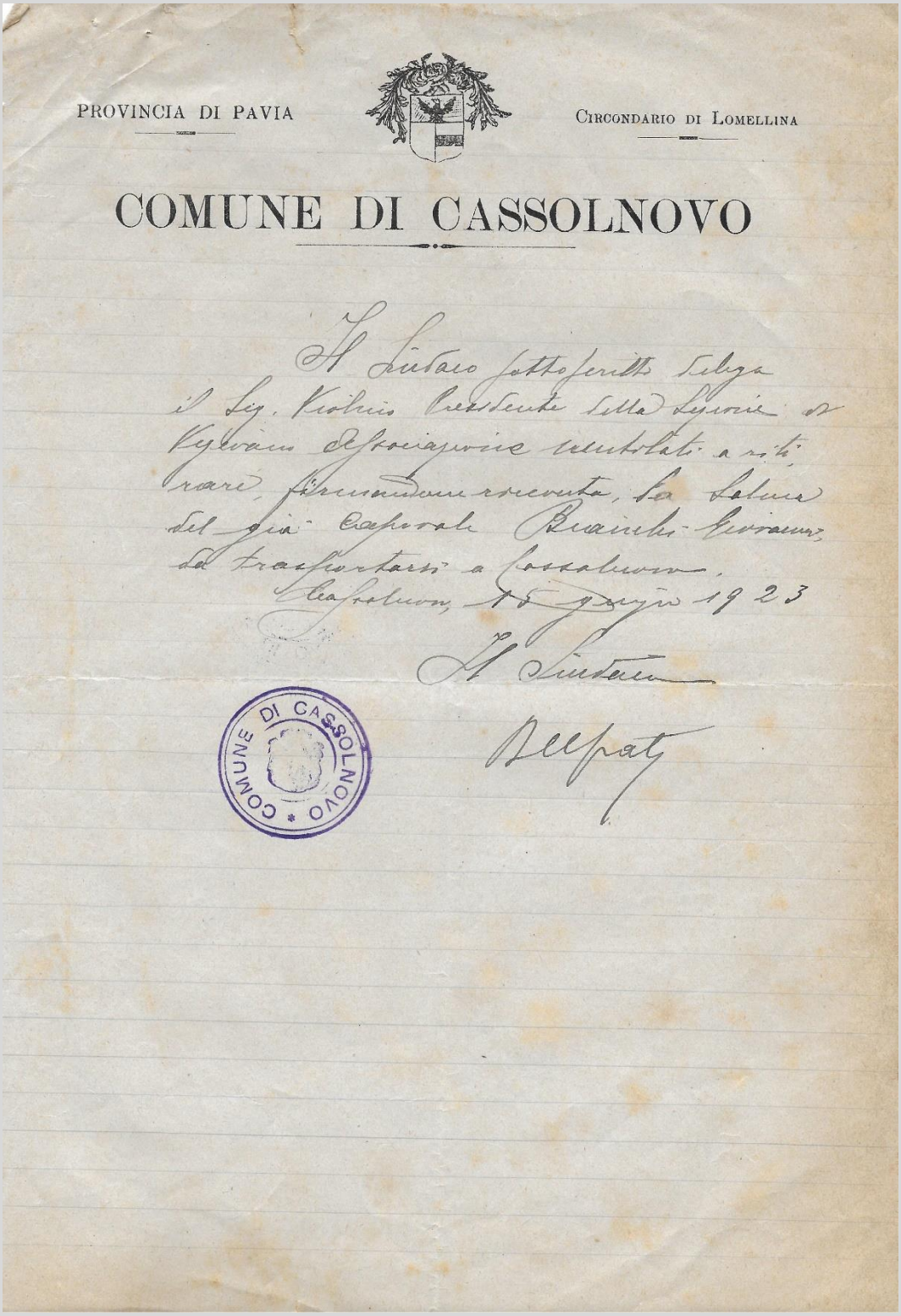

PROVINCIA DI PAVIA — CIRCONDARIO DI LOMELLINA

COMUNE DI CASSOLNOVO

Il Sindaco sottoscritto delega il Sig. Violino Presidente della Sezione di Vigevano dell'Associazione Mutilati a ritirare, firmandone ricevuta, la salma del già Caporale Bianchi Giovanni da trasportarsi a Cassolnovo.

Cassolnovo, 15 giugno 1923

Il Sindaco

Delfrate

COMUNE DI CASSOLNOVO

Comune di Cassolnovo

Il Sindaco sottoscritto delega il Signor Violino Presidente della Sezione di Vigevano dell'Associazione Mutilati a ritirare, firmandone ricevuta, la salma del già caporale Bianchi Giovanni, da trasportarsi a Cassolnovo.

Cassolnovo 15 giugno 1923

Il Sindaco

Delfrate

Mod. C 102
(ediz. gennaio 1922)

FERROVIE DELLO STATO

BOLLETTINO DI CONSEGNA

Spedizione a **GRANDE velocità** *da* Milano *diretta al sig.* Sindaco Vigevano *in* _____ *via* [12] _____
con assegno di L. _____ *e spesa anticipata di L.* _____
Porto [2] _____ **Consegna** [3] _____

QUANTITÀ dei colli		QUALITÀ dell' imballaggio	NATURA E QUALITÀ DELLA MERCE — Voce secondo la precisa denominazione corrente [4]	MARCHE	NUMERI	PESO in chilogrammi	
dichiarata	riconosciuta					dichiarato	riconosciuto
	1		Sahaoc cartato				

Domanda della tariffa [5] _____
Carico eseguito dal _____ *Scarico eseguito dal* _____
Interesse alla riconsegna [10] _____
Ricevuta di ritorno _____
Documenti doganali ed altri [13] _____

Affrancato		SPECIFICAZIONE DELLE TASSE	Assegnato	
		Porto		
		Spese anticipate		
		Assegno		
		TOTALE L.		
		Diritti di pesatura		
		Deposito o sosta (giorni n.)		
		Spese postali, telegrafiche o telefoniche		
		Totale (salvo errore od omissione) L.		

in arrivo

Milano 14 Giugno 23

FIRMA DEL MITTENTE

IL CAPITANO
Comandante la Compagnia
(Bolognesi Luigi)

UFFICIO SPROVVISTO DI BOLLO

Spedizione { Numero _____ Data _____ 19
Arrivo { Numero _____ Data _____ 19
Svincolo { Numero _____ Data _____ 19

Il Capo Stazione o gestione di arrivo

FERROVIE DELLO STATO

*

* *

Tutti i documenti riprodotti sono di proprietà dell'Associazione Mutilati ed Invalidi di Guerra Sezione di Vigevano. Senza autorizzazione scritta ne è vietata la copia, la riproduzione, la diffusione anche parziale e con qualsiasi mezzo della presente documentazione.